

STUDIO TECNICO	1/1/A
<b>Arch. Stefanomilotti</b>	
PROGETTO	INTEGRAZIONE PER IL LOTTO N.1 DELLA TAVOLA N.1
CLIENTE	Impresa Edile GATTO di GATTO VITTORIO & C. s.n.c.
DATA	12 MAR 2016
OPERAZIONE	PLANIMETRIA GENERALE
VISTO	

**PLANIMETRIA GENERALE  
VISTE PROSPETTICHE**

Impresa Edile **GATTO**  
di GATTO VITTORIO & C. s.n.c.  
Via Venezia Libera, 47 - 31043  
Pescara (PN) - Tel. 0431.74.11.85



Comune di Mogliano Veneto  
**12 MAR 2016**  
Prot. n. **55.813**  
Citt. .... Ctr. .... Fm. ....



COMUNE DI MOGLIANO VENETO  
C.P. 31043  
C.C. 0110  
mappale n. 1942-1944-1946

**PLANIMETRIA GENERALE**      **scala 1:500**

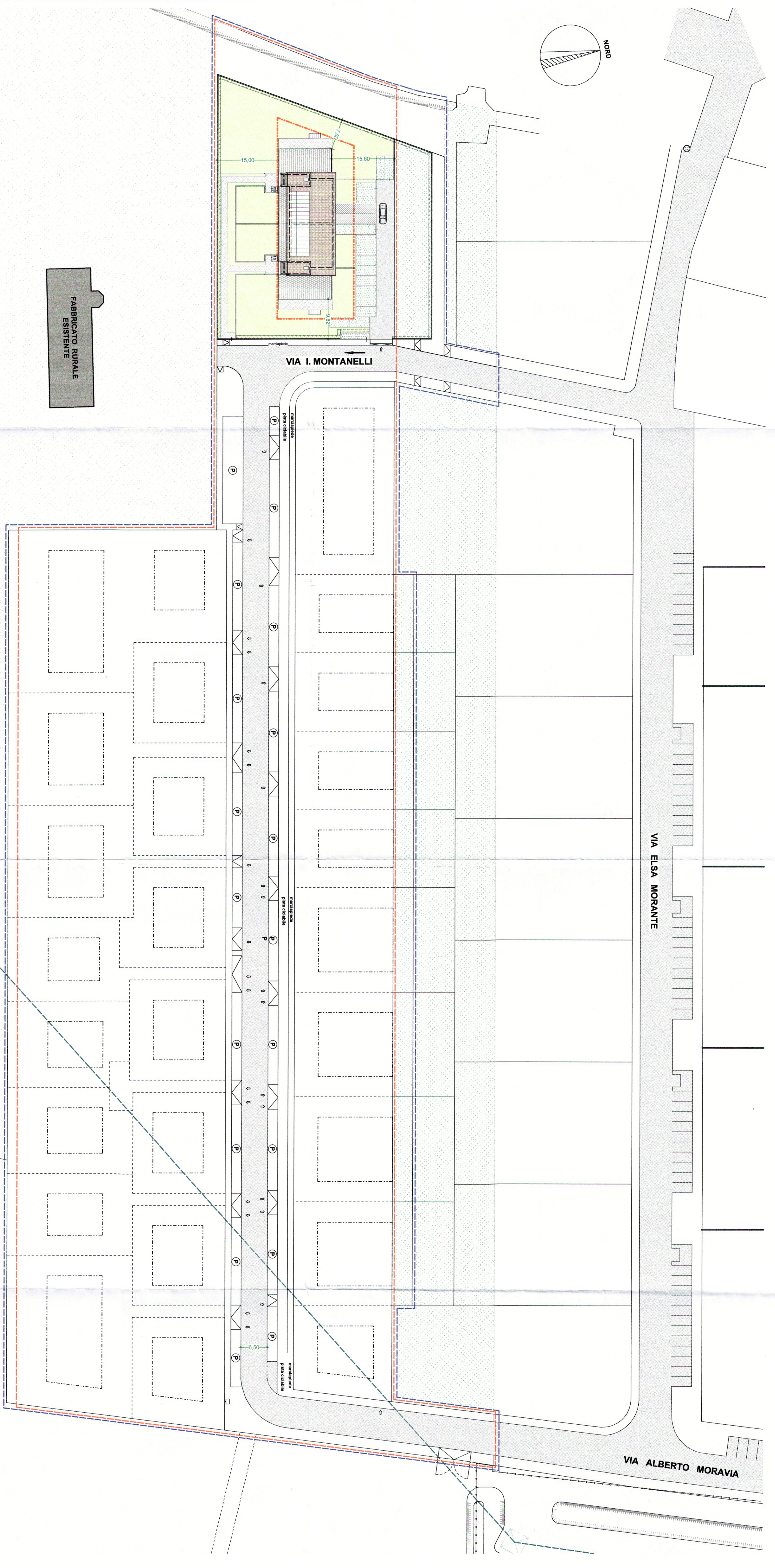

- ▬ = VERDE VINCOLATO
- ▬ = ZONA "F1.3" PER ATTREZZATURE A VERDE
- ▬ = ZONA TERRITORIALE OMOGENEA "E3"
- ▬ = PERIMETRO "PVA" (ai sensi della L.R. 61/09)
- ▬ = PERIMETRO AMBITO C238 da Variante Parziale n.37 al P.R.G. vigente
- ▬ = TRACCIATO ELETTRODOTTO ESISTENTE

FABBRICATO RURALE  
ESISTENTE

**PROSPETTO SUD**

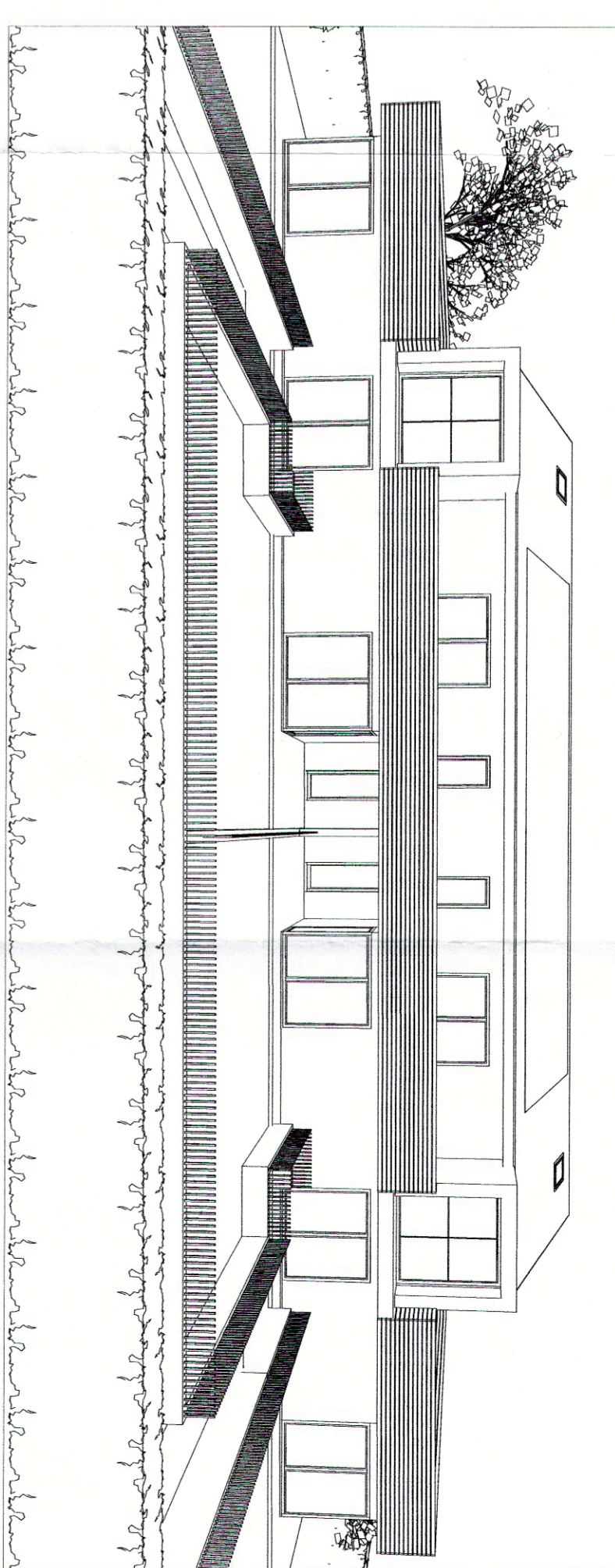

**PROSPETTO SUD - OVEST**

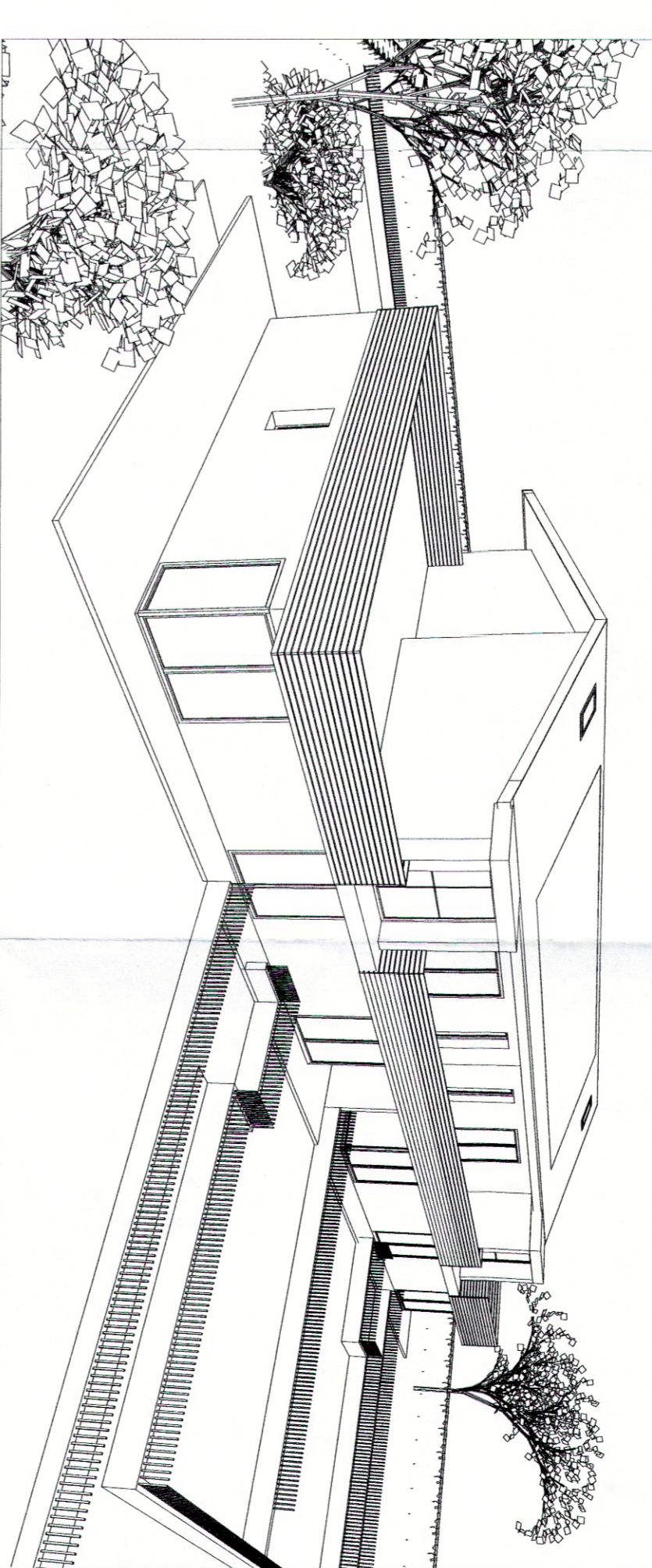

**PROSPETTO NORD**

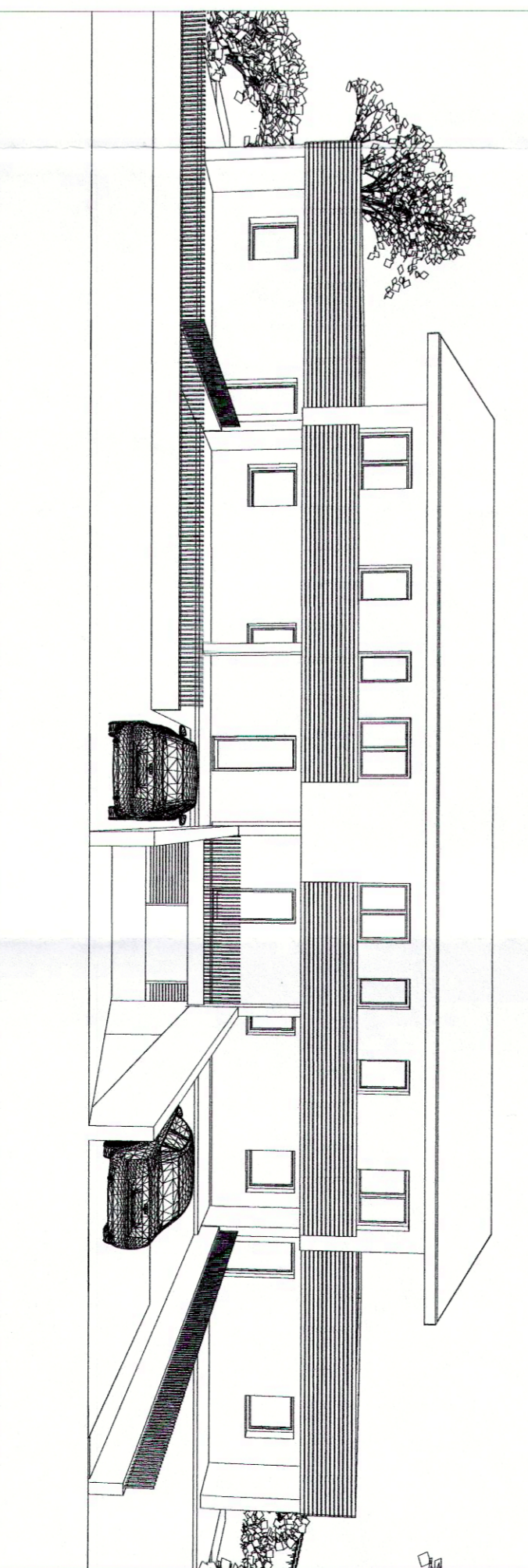

**PROSPETTO NORD - EST**

